

# Primal Picture

تهیه کننده: منصوره دمیرچی لو

رئیس کتابخانه دانشکده دندانپزشکی شهید بهشتی

## نحوه دسترسی به سایت Ovid و استفاده از امکان primal picture

به سایت دانشکده بروید (dentistry.sbmu.ac.ir) و روی آیکن کتابخانه کلیک کنید. در صفحه کتابخانه روی لینک های مفید کلیک کنید.

تشریحات کتابخانه	بازهای کتابخانه	بازهای کتابخانه
جستجوی منابع کتابخانه	پایان نامه ها	Online Dental Journals
دانلود راهنمای آموزش	لیست فیلمهای آموزشی	لیست کتاب الکترونیک
از من دیروز	لیست کارتهای آموزشی برگزار شده	لیستهای جدید
نمایش با ما	دسترسی از طریق VPN	کتابخانه دیجیتال

دانشگاه علوم پزشکی و خدمات بهداشتی درمانی شهید بهشتی  
کتابخانه دکتر حسین نورابی  
آدرس: تهران، خیابان ولیعصر، پلاک ۱۶۳، طبقه اول  
تلفن: ۰۲۱-۲۳۳۸۱۰۰۰  
پست الکترونیک: library@sbmu.ac.ir

لینک پایگاه Ovid در صفحه لینک های مفید وجود دارد. روی آن کلیک کنید.

- جستجوی مقالات لاتین**
  - [Pubmed.gov \(free\)](#)
  - [Scopus.com](#)
  - [Science Direct \(Elsevier\)](#)
  - [Ebsco](#)
  - [Wiley Online Library](#)
  - [OvidSP](#)
  - [Web of Science \(ISI\)](#)
- جستجوی مقالات فارسی**
  - [SID.ir \(free\)](#)
  - [Iranmedex.com](#)
  - [Magiran.com](#)
- جستجوی مجلات نمایه شده در ISI و با Impact Factor مجلات**
  - [Journal of Citation Reports \(JCR\)](#)
  - [Journal Impact Factor Search Engine](#)
  - [Scientific Journal Ranking](#)
  - [لیست مجلات دیدار پزشکی به همراه Impact Factor سال ۲۰۱۲](#)
- جستجوی کتاب**
  - [کتابخانه ملی پزشکی آمریکا \(NLM\)](#)
  - [کتابخانه کنگره آمریکا](#)
  - [کتابخانه ملی آلمان](#)
  - [کتابخانه ملی فرانسه](#)
  - [کتابخانه ملی بریتانیا](#)
- سایر لینکهای مفید**
  - [فهرست مجلات ایرانی نمایه شده در ISI](#)
  - [فهرست مجلات ایرانی نمایه شده در Scopus](#)
  - [فهرست مجلات مصور پزشکی](#)
  - [فهرست مجلات فارسی زبان](#)
  - [فهرست مجلات نمایه شده در ISI](#)
  - [فهرست مجلات نمایه شده در Scopus](#)
  - [فهرست مجلات مصور پزشکی](#)
  - [فهرست مجلات فارسی زبان](#)
  - [فهرست مجلات نمایه شده در ISI](#)
  - [فهرست مجلات نمایه شده در Scopus](#)
  - [فهرست مجلات مصور پزشکی](#)
  - [فهرست مجلات فارسی زبان](#)

The bottom of the page shows a Windows taskbar with "Done", "Local intranet", and "50%" zoom level.

در صفحه Ovid روی Primal picture کلیک کنید.

- All
- Books@Ovid January 15, 2015
- Journals@Ovid Full Text January 16, 2015
- Your Journals@Ovid
- EBM Reviews - ACP Journal Club 1991 to December 2014
- EBM Reviews - Cochrane Central Register of Controlled Trials December 2014
- EBM Reviews - Cochrane Database of Systematic Reviews 2005 to December 2014
- EBM Reviews - Cochrane Methodology Register 3rd Quarter 2012
- EBM Reviews - Database of Abstracts of Reviews of Effects 4th Quarter 2014
- EBM Reviews - Health Technology Assessment 4th Quarter 2014
- EBM Reviews - NHS Economic Evaluation Database 4th Quarter 2014
- EBM Reviews Full Text - Cochrane DSR, ACP Journal Club, and DARE
- All EBM Reviews - Cochrane DSR, ACP Journal Club, DARE, CCTR, CMR, HTA, and NHSEED
- Ovid MEDLINE(R) In-Process & Other Non-Indexed Citations and Ovid MEDLINE(R) 1946 to Present
- Ovid MEDLINE(R) 1946 to January Week 2 2015
- Ovid MEDLINE(R) without Revisions 1996 to January Week 2 2015
- Ovid MEDLINE(R) without Revisions 1946 to 1995
- Ovid MEDLINE(R) In-Process & Other Non-Indexed Citations January 16, 2015

صفحه زیر را مشاهده خواهید کرد. جهت استفاده از مجموعه Head and Neck روی آن کلیک کنید.

۱. با کلیک بر روی هر قسمت (عضو)، می توانید توضیحات آن را درست راست (باکس بالای صفحه) مشاهده کنید.
۲. در صورت تمایل به تغییر تصویر، می توان عضو مورد نظر را از لیست 3D View (باکس پایین سمت راست صفحه) انتخاب کرد.
۳. از آیکن های پایین صفحه، برای تغییر جهت تصویر و یا تغییر layer استفاده کنید.
۴. در صورت نیاز به عکس های MRI، اسلاید و یا فیلم از کلیدهای بالای صفحه استفاده کنید.
۵. ضمناً امکان جستجو در مجموعه از طریق پنجره سرچ در بالای صفحه میسر است.

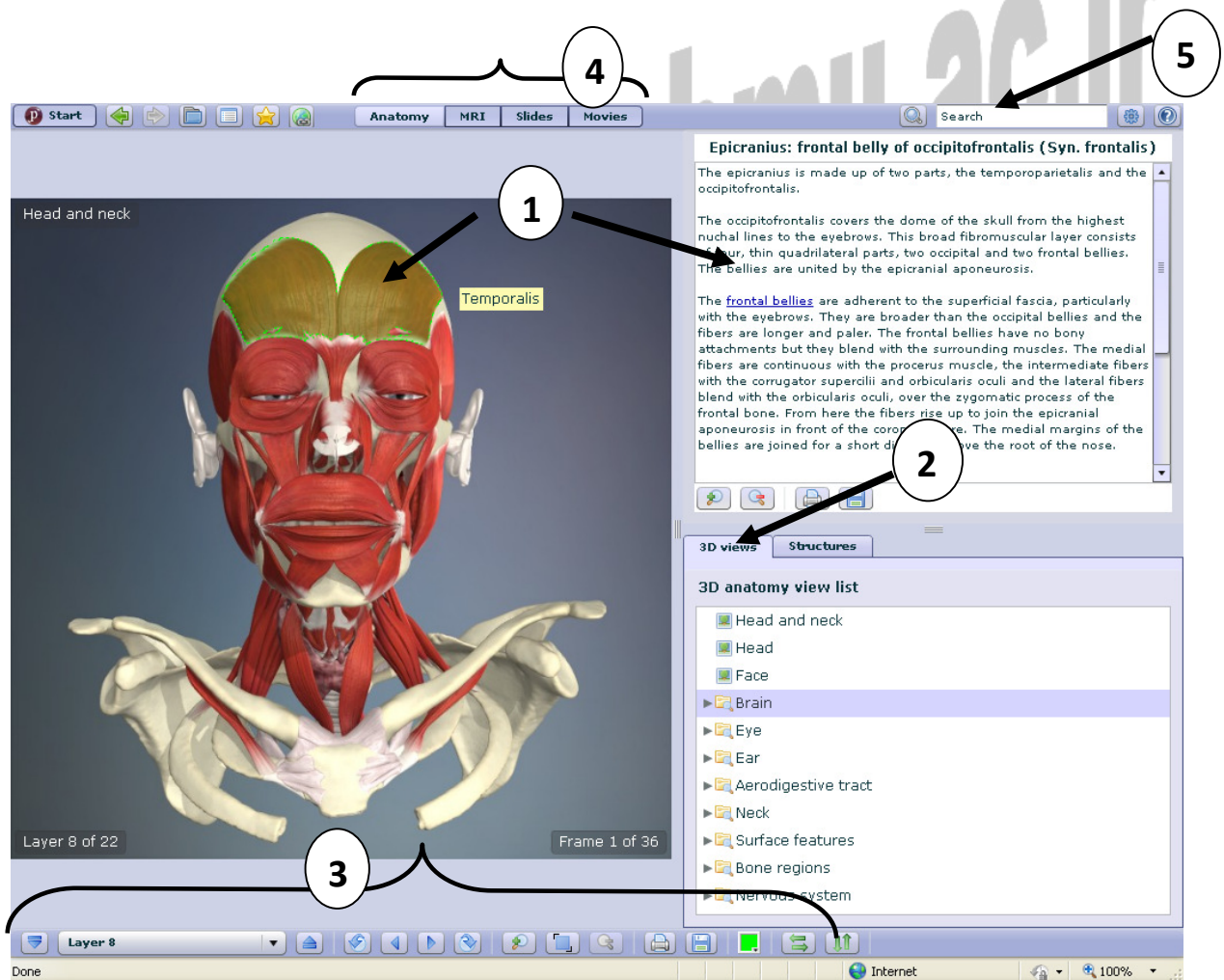

**dentistry.sbmu.ac.ir**